



PRÉFET COORDONNATEUR DE BASSIN
ARTOIS-PICARDIE

Direction régionale de l'environnement, de l'aménagement et du
logement, Nord-Pas-de-Calais

***Document technique d'accompagnement de l'arrêté établissant la liste des cours d'eau mentionnée au 1° du I
de l'article L214-17 du code de l'environnement***

Avril 2012

Les informations présentées dans le présent document sont issues des différentes phases de concertation et de consultation prévues à l'article R214-110 du code de l'environnement.

Les enjeux et motifs ayant conduit à proposer le classement des cours d'eau concernés en application de l'article L214-17 du code de l'environnement y sont présentés.

Ce document établit par ailleurs un cadre pour les prescriptions qui seront imposées aux aménagements des ouvrages concernés. Il ne préjuge cependant pas de prescriptions finales plus adaptées aux enjeux mis en évidence localement pour chaque projet.

L'attention des utilisateurs est attirée sur le fait que ce document est établi avec les connaissances disponibles en avril 2012.

Pour les cours d'eau inscrits à la liste 1 : La présence des espèces piscicoles identifiées (espèces amphihalines) est attestée sur les points ayant fait l'objet d'une surveillance. Cette donnée a été extrapolée aux tronçons classés sur lesquels ils se situent.

Pour les cours d'eau inscrits à la liste 2 : Le document identifie les espèces pour lesquelles la restauration de la continuité écologique est nécessaire : soit leur présence est connue au moins sur une partie du tronçon identifiée, soit les tronçons concernés présentent des habitats favorables qui pourraient être rendus accessibles par l'aménagement des obstacles. Ces listes d'espèces par tronçon peuvent constituer un cadre d'étude des différentes options d'aménagement mais n'ont pas directement de portée prescriptive.

L'enjeu concernant les sédiments est qualifié de normal sur l'ensemble du bassin Artois-Picardie à défaut d'avoir pu être estimé plus précisément.

Bassin Artois-Picardie

Cours d'eau classés au titre du 1^o du I de l'article L214-17
du code de l'environnement

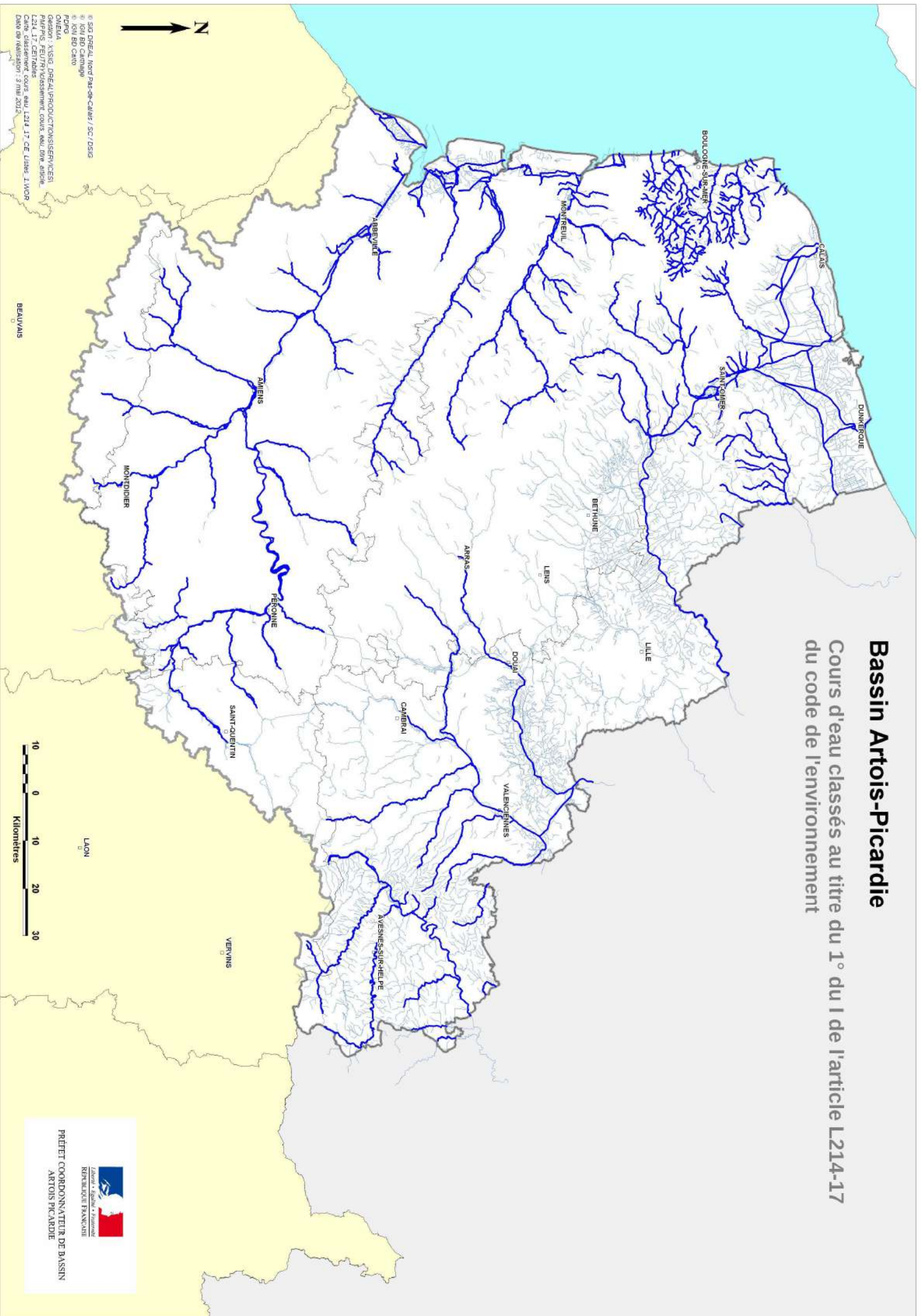

© SSI DREAL Nord Pas-de-Calais / SSI / DSIS
© IGN BD Carthage
© IGN BD Cartho
PDRP
OMEMA
Version : A353_DREAL/PRODUCTIONS/SERVICES
Version : A353_DREAL/PRODUCTIONS/SERVICES
L214_17_CENTRALES
Cane classement cours eau L214_17 CE_Lilles_I-MOR
Date de réalisation : 3 mai 2012

LAON

ZEPHYRE • REPUBLIC • FRENCH
REPUBLIC FRENCH
PRÉFET COORDONNATEUR DE BASSIN
ARTOIS PICARDIE

Bassin Artois-Picardie

Cours d'eau classés au titre du 1° du I de l'article L214-17 du code de l'environnement

Examen des motifs de classement en liste 1

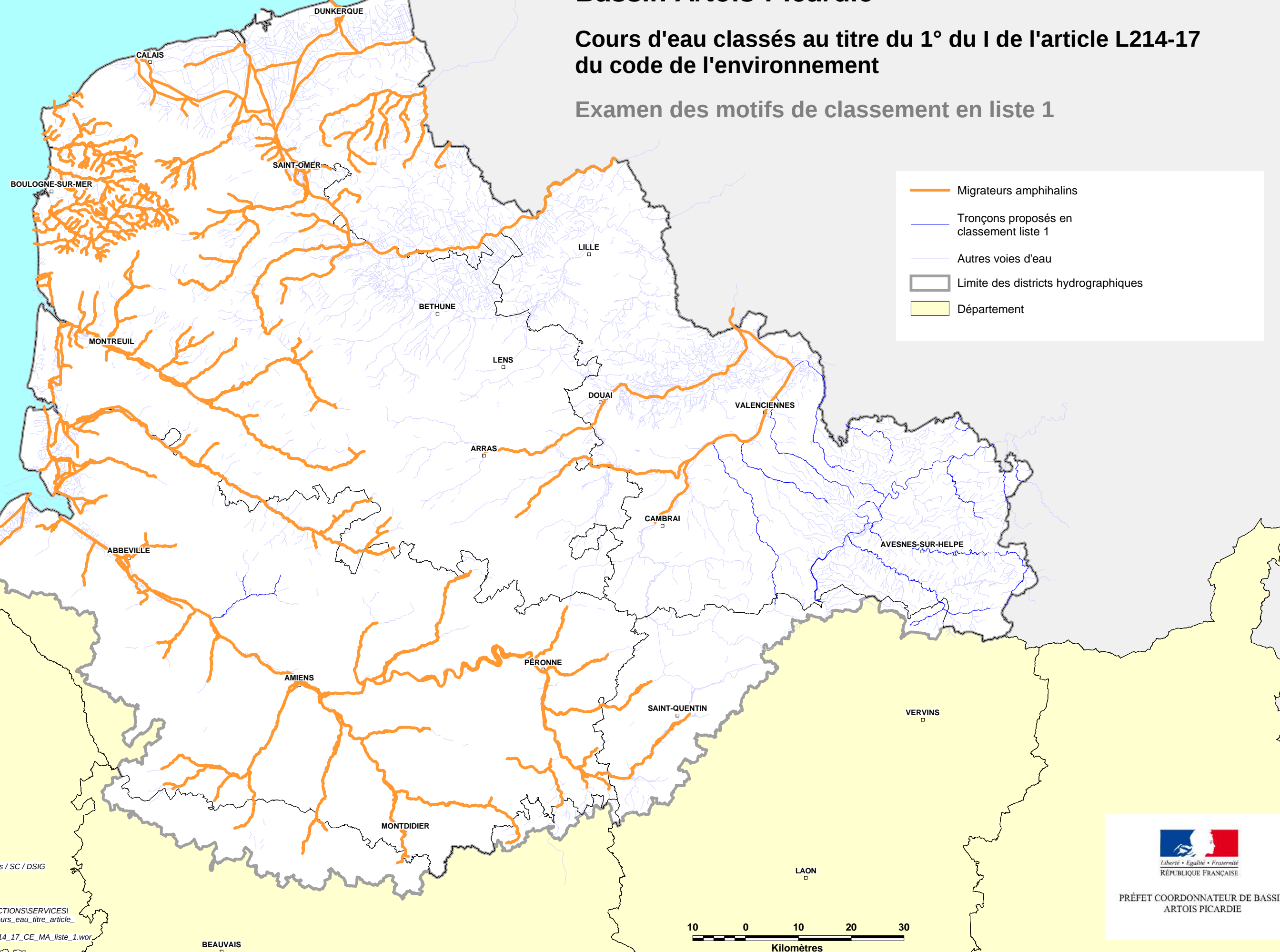

(c) SIG DREAL Nord Pas-de-Calais / SC / DSIG
(c) IGN BD Carthage
(c) IGN BD Carto
PDPG
ONEMA
Gestion : X:\SIG_DREAL\PRODUCTIONS\SERVICES\
PMPPIS_FEUTRY\classement_cours_eau_titre_article_1
L214_17_CE\Tables
Carte_classement_cours_eau_L214_17_CE_MA_liste_1.wor
Date de réalisation : 16 mai 2012

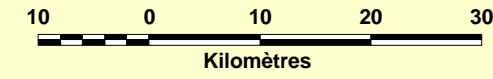

Bassin Artois-Picardie

Cours d'eau classés au titre du 1° du I de l'article L214-17
du code de l'environnement

Examen des motifs de classement en liste 1

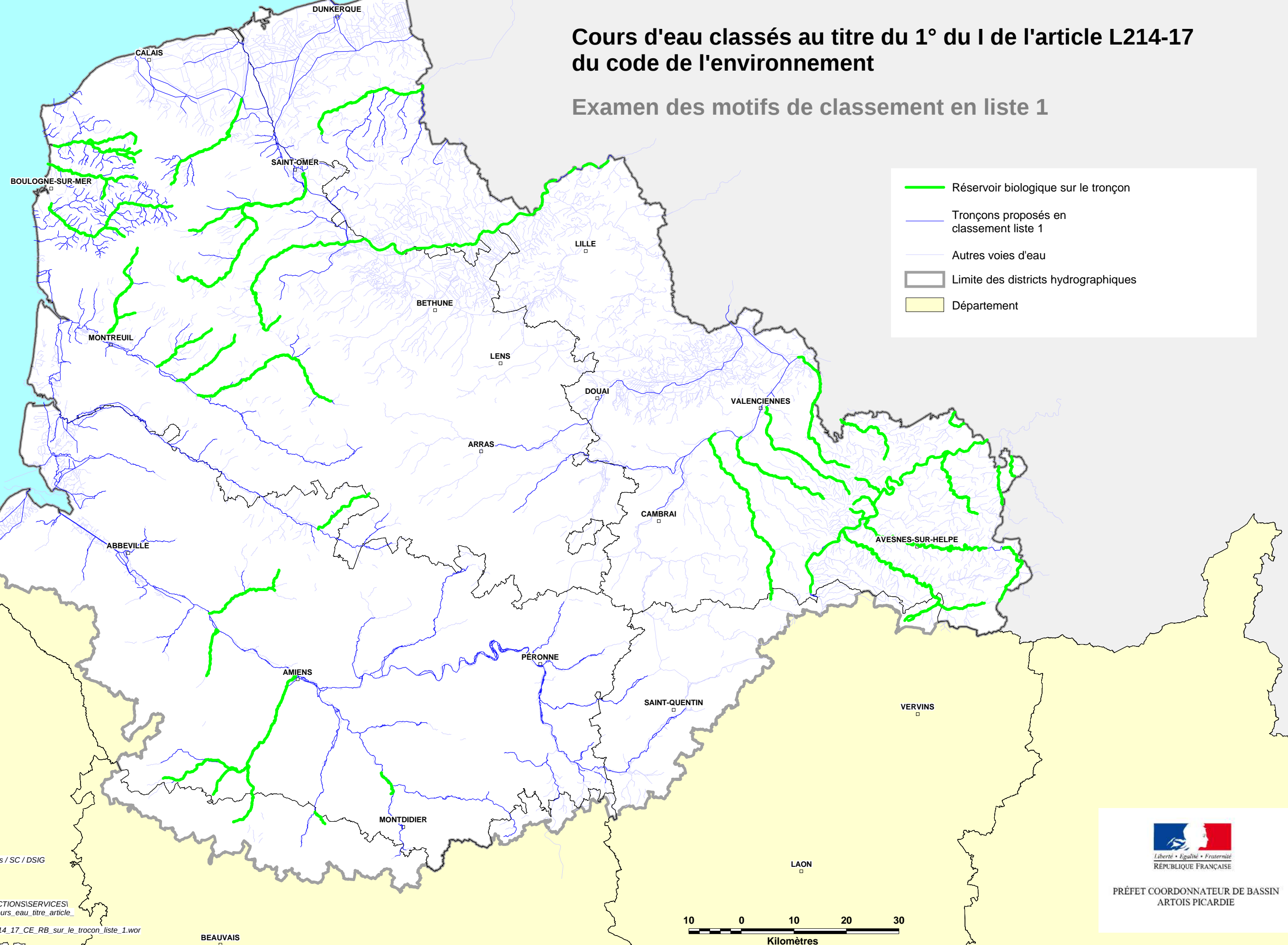

(c) SIG DREAL Nord Pas-de-Calais / SC / DSIG
(c) IGN BD Carthage
(c) IGN BD Carto
PDPG
ONEMA
Gestion : X:\SIG_DREAL\PRODUCTIONS\SERVICES\
PMPPIS_FEUTRY\classement_cours_eau_titre_article_
L214_17_CE\Tables
Carte_classement_cours_eau_L214_17_CE_RB_sur_le_troncon_liste_1.wor
Date de réalisation : 16 mai 2012

Bassin Artois-Picardie

Cours d'eau classés au titre du 1° du I de l'article L214-17 du code de l'environnement

Examen des motifs de classement en liste 1

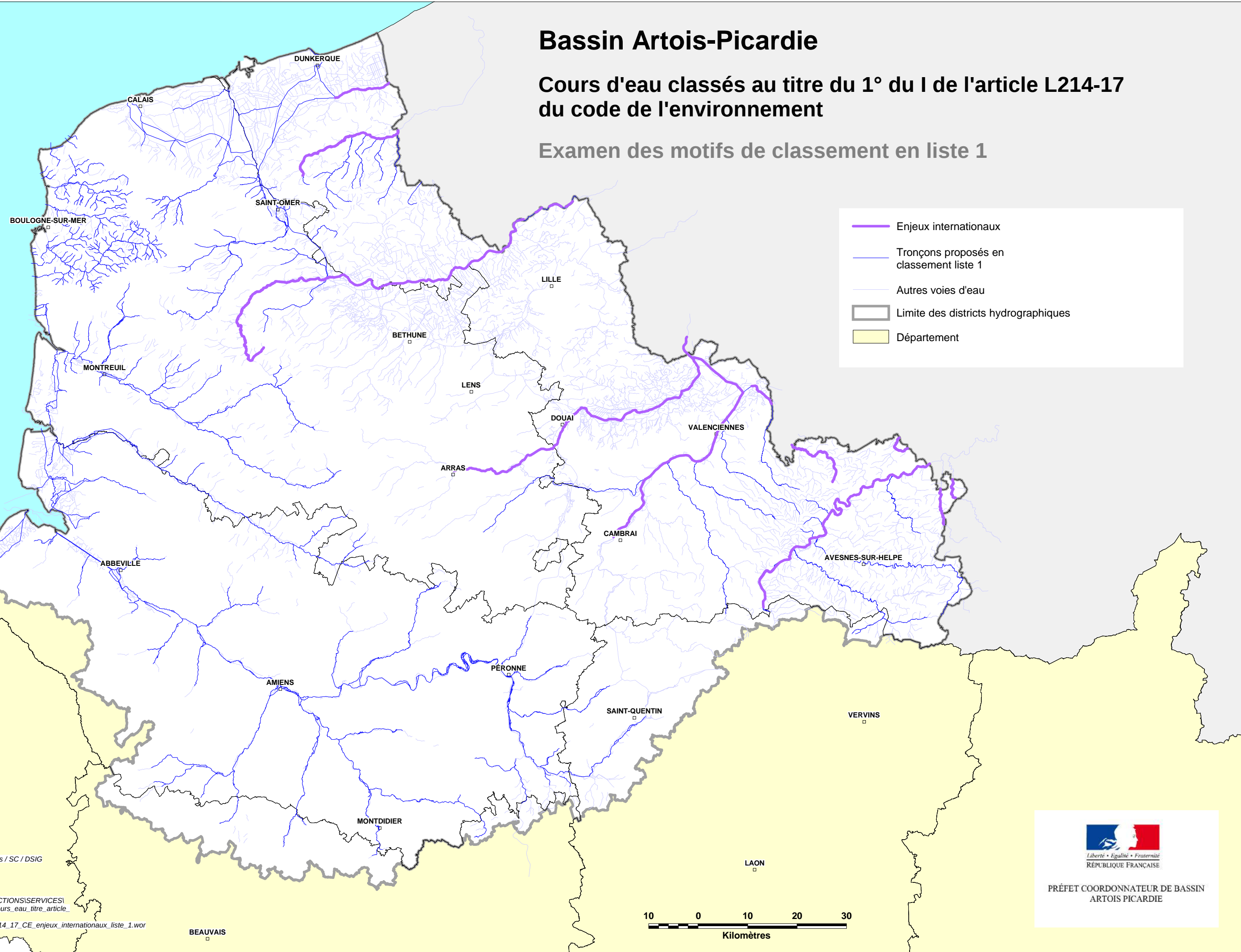

(c) SIG DREAL Nord Pas-de-Calais / SC / DSIG
(c) IGN BD Carthage
(c) IGN BD Carto
PDPG
ONEMA
Gestion : X:\SIG_DREAL\PRODUCTIONS\SERVICES\
PMPPIS_FEUTRY\classement_cours_eau_titre_article_
L214_17_CE\Tables
Carte_classement_cours_eau_L214_17_CE_enjeux_internationaux_liste_1.wor
Date de réalisation : 16 mai 2012

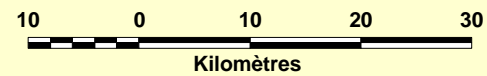

PRÉFET COORDONNATEUR DE BASSIN
ARTOIS PICARDIE

Bassin Artois-Picardie

Cours d'eau classés au titre du 1° du I de l'article L214-17 du code de l'environnement

Examen des motifs de classement en liste 1

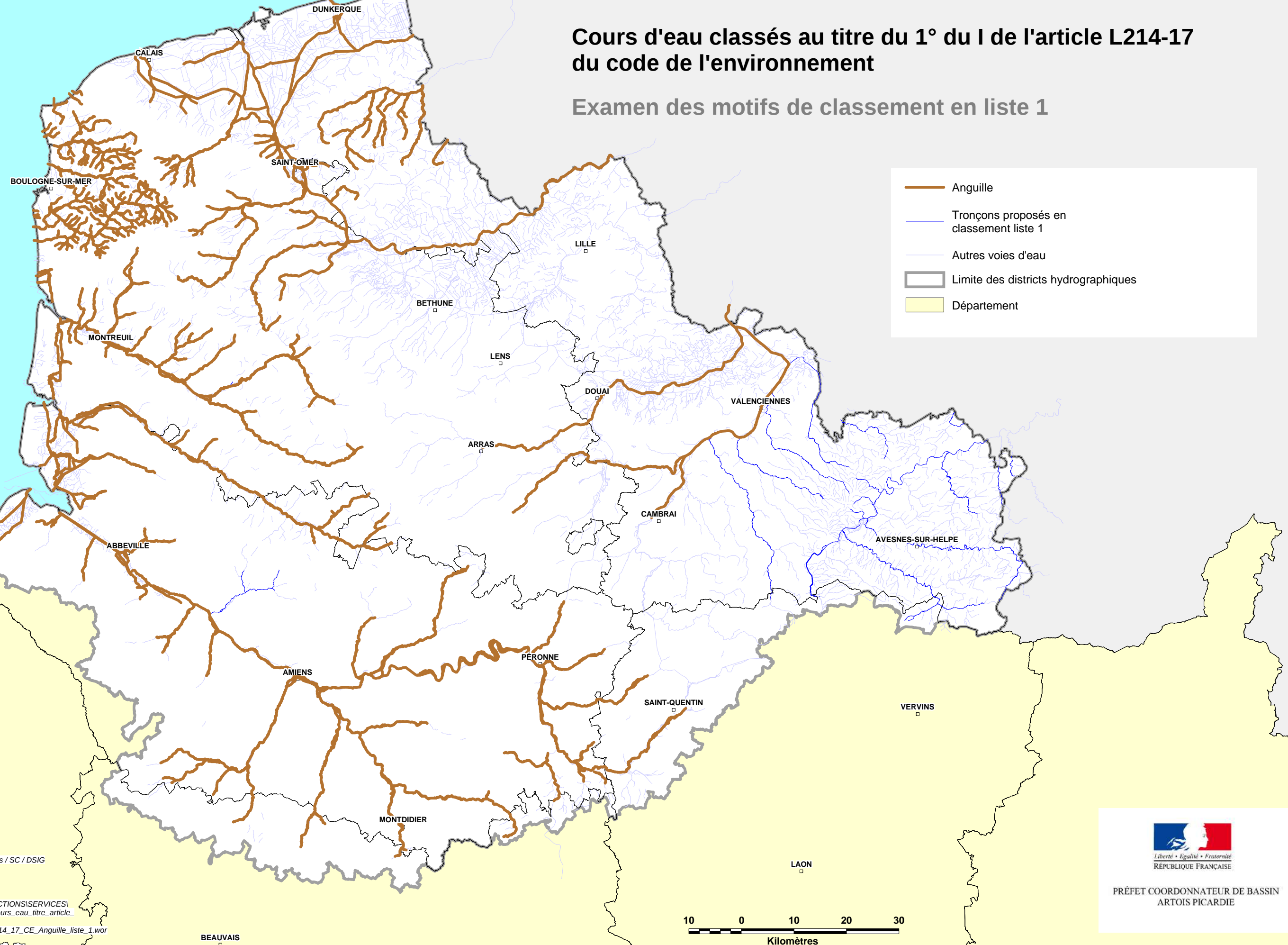

(c) SIG DREAL Nord Pas-de-Calais / SC / DSIG
(c) IGN BD Carthage
(c) IGN BD Carto
PDPG
ONEMA
Gestion : X:\SIG_DREAL\PRODUCTIONS\SERVICES\
PMPPIS_FEUTRY\classement_cours_eau_titre_article_
L214_17_CE\Tables
Carte_classement_cours_eau_L214_17_CE_Anguille_liste_1.wor
Date de réalisation : 16 mai 2012

Liberté • Égalité • Fraternité
RÉPUBLIQUE FRANÇAISE
PRÉFET COORDONNATEUR DE BASSIN
ARTOIS PICARDIE

Bassin Artois-Picardie

Cours d'eau classés au titre du 1° du I de l'article L214-17
du code de l'environnement

Examen des motifs de classement en liste 1

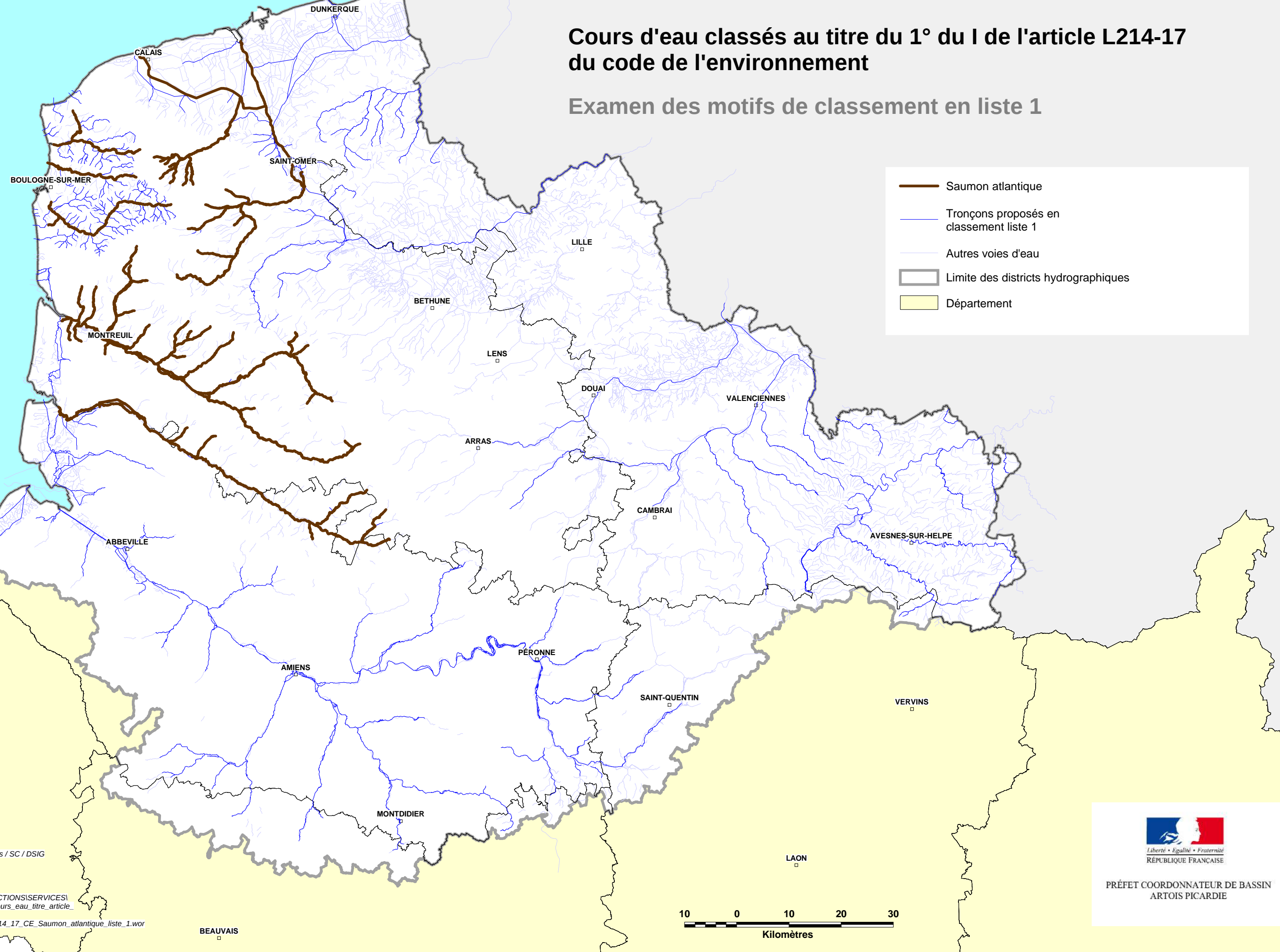

(c) SIG DREAL Nord Pas-de-Calais / SC / DSIG
(c) IGN BD Carthage
(c) IGN BD Carto
PDPG
ONEMA
Gestion : X:\SIG_DREAL\PRODUCTIONS\SERVICES\
PMPPIS_FEUTRY\classement_cours_eau_titre_article_
L214_17_CE\Tables
Carte_classement_cours_eau_L214_17_CE_Saumon_atlantique_liste_1.wor
Date de réalisation : 16 mai 2012

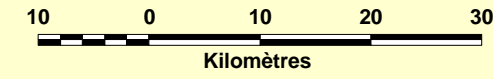

Liberté • Égalité • Fraternité
RÉPUBLIQUE FRANÇAISE
PRÉFET COORDONNATEUR DE BASSIN
ARTOIS PICARDIE



Bassin Artois-Picardie

Cours d'eau classés au titre du 1° du I de l'article L214-17
du code de l'environnement

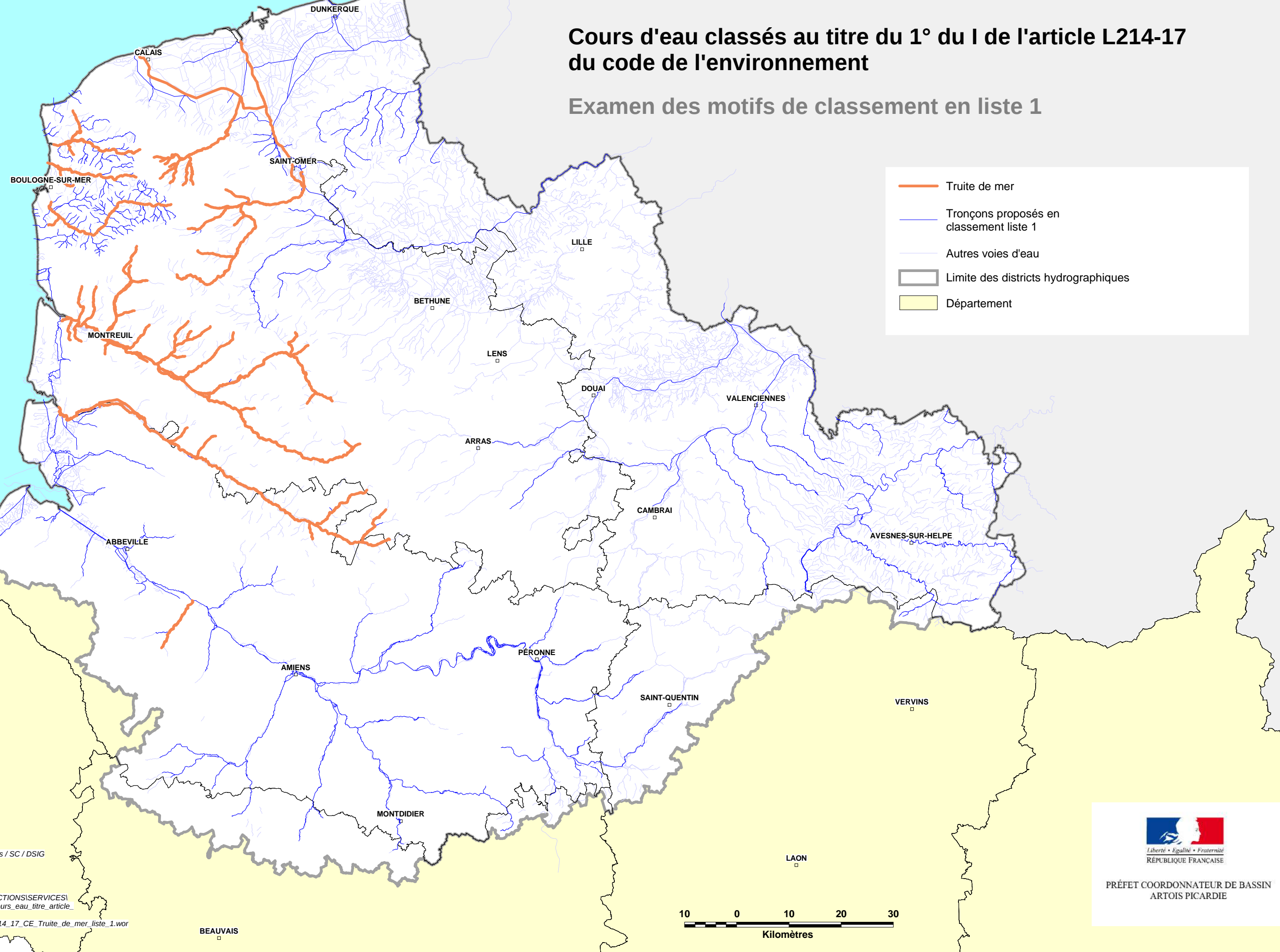
Examen des motifs de classement en liste 1



(c) SIG DREAL Nord Pas-de-Calais / SC / DSIG
(c) IGN BD Carthage
(c) IGN BD Carto
PDPG
ONEMA
Gestion : X:\SIG_DREAL\PRODUCTIONS\SERVICES\
PMPPIS_FEUTRY\classement_cours_eau_titre_article_
L214_17_CE\Tables
Carte_classement_cours_eau_L214_17_CE_Truite_de_mer_liste_1.wor
Date de réalisation : 16 mai 2012

Liberté • Égalité • Fraternité
RÉPUBLIQUE FRANÇAISE
PRÉFET COORDONNATEUR DE BASSIN
ARTOIS PICARDIE

Bassin Artois-Picardie

Cours d'eau classés au titre du 1° du I de l'article L214-17 du code de l'environnement

Examen des motifs de classement en liste 1

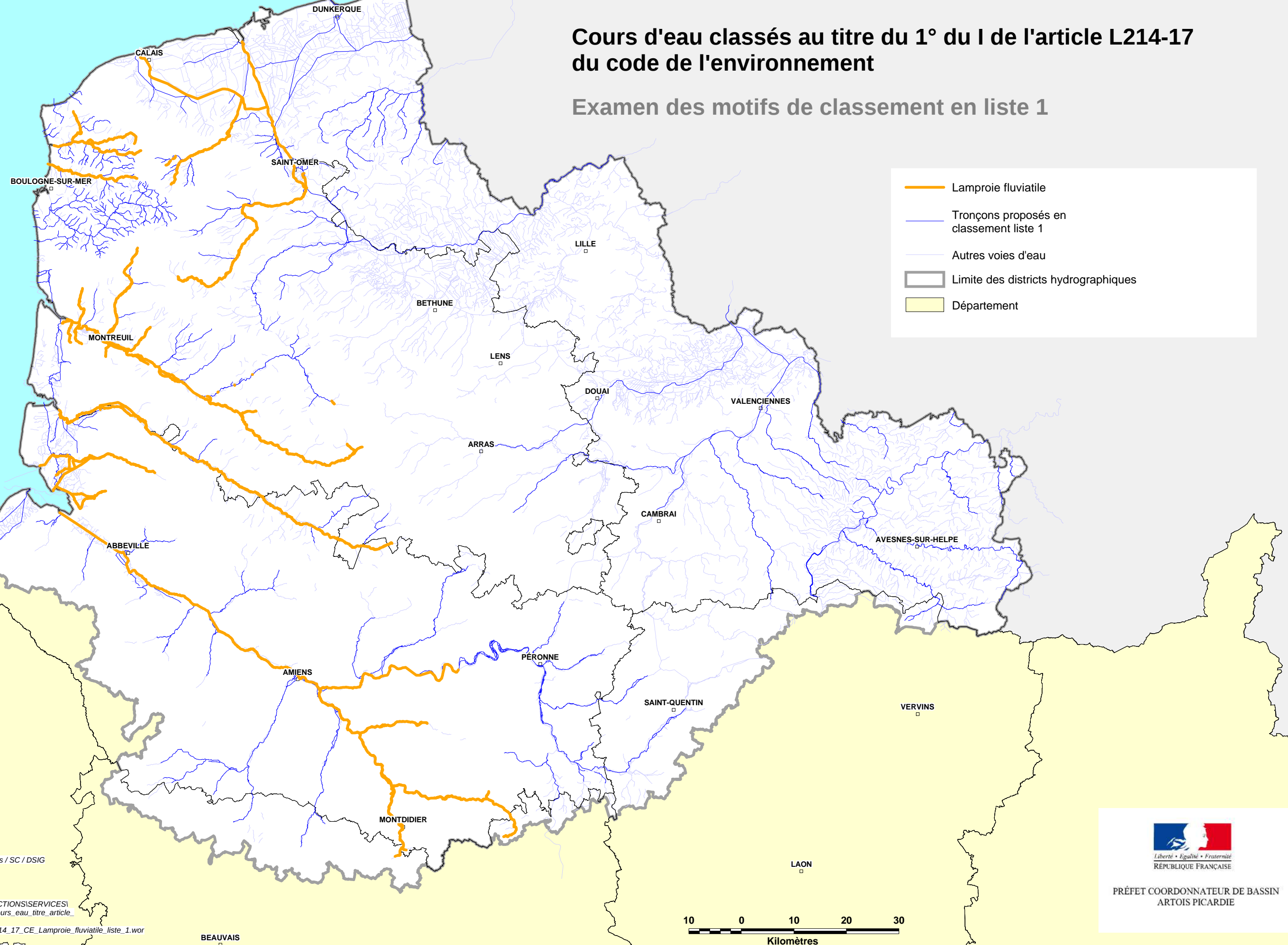

(c) SIG DREAL Nord Pas-de-Calais / SC / DSIG
(c) IGN BD Carthage
(c) IGN BD Carto
PDPG
ONEMA
Gestion : X:\SIG_DREAL\PRODUCTIONS\SERVICES\
PMPPIS_FEUTRY\classement_cours_eau_titre_article_
L214_17_CE\Tables
Carte_classement_cours_eau_L214_17_CE_Lamproie_fluviatile_liste_1.wor
Date de réalisation : 16 mai 2012

Bassin Artois-Picardie

Cours d'eau classés au titre du 1° du I de l'article L214-17 du code de l'environnement

Examen des motifs de classement en liste 1

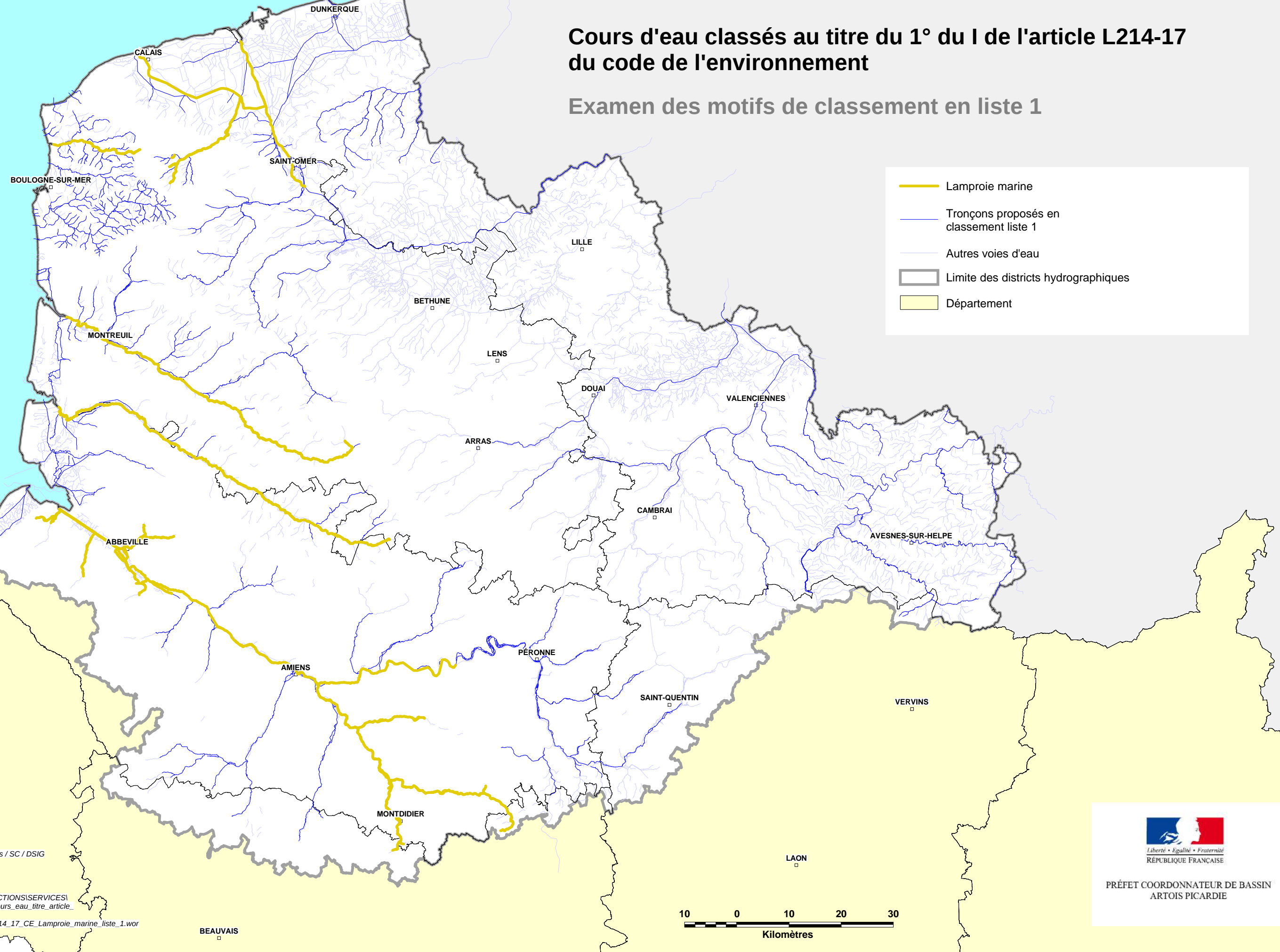

(c) SIG DREAL Nord Pas-de-Calais / SC / DSIG
(c) IGN BD Carthage
(c) IGN BD Carto
PDPG
ONEMA
Gestion : X:\SIG_DREAL\PRODUCTIONS\SERVICES\
PMPPIS_FEUTRY\classement_cours_eau_titre_article_
L214_17_CE\Tables
Carte_classement_cours_eau_L214_17_CE_Lamproie_marine_liste_1.wor
Date de réalisation : 16 mai 2012

Bassin Artois-Picardie

Cours d'eau classés au titre du 1° du I de l'article L214-17
du code de l'environnement

Examen des motifs de classement en liste 1

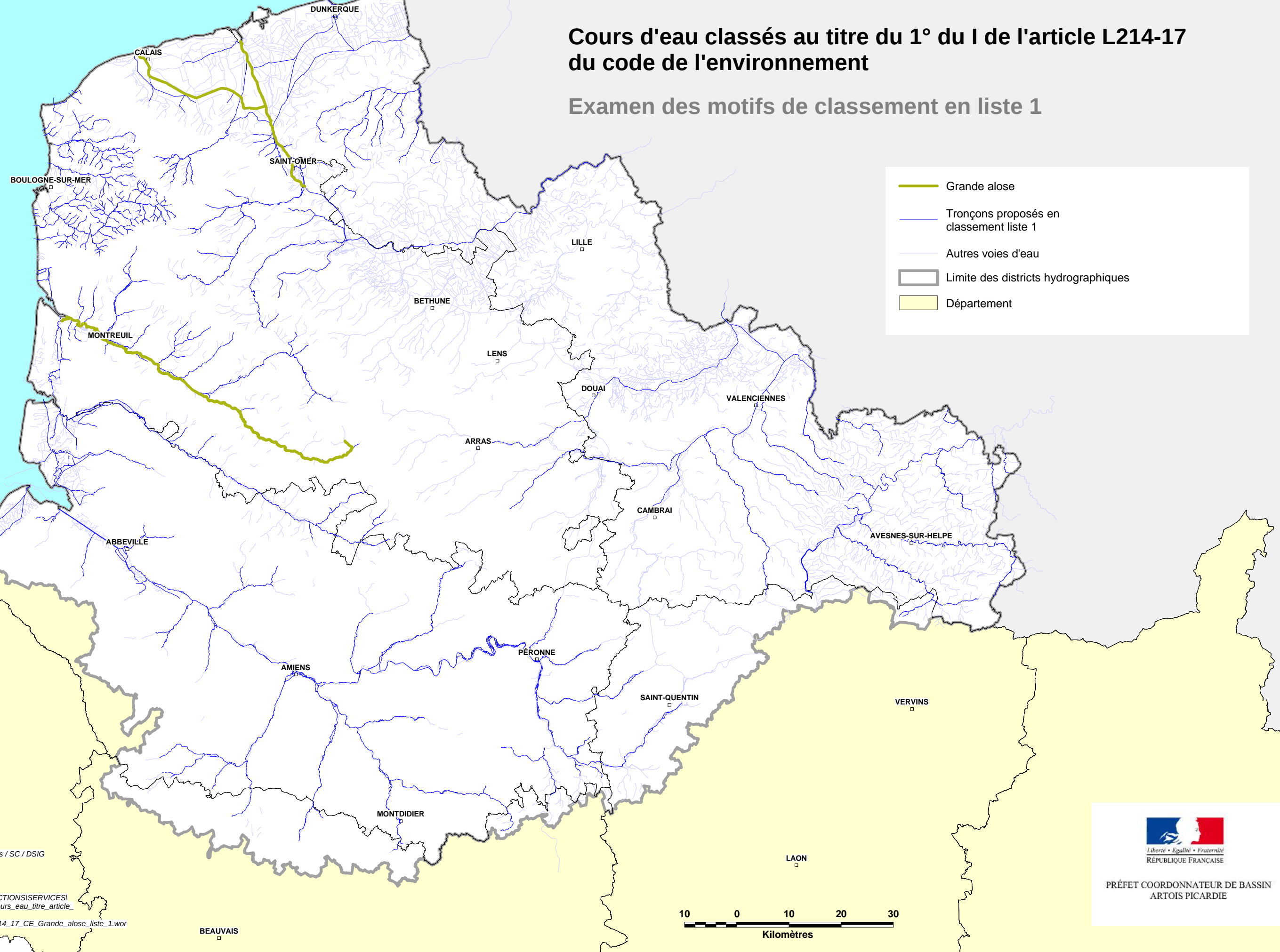

- Grande alose
- Tronçons proposés en classement liste 1
- Autres voies d'eau
- Limite des districts hydrographiques
- Département

(c) SIG DREAL Nord Pas-de-Calais / SC / DSIG
(c) IGN BD Carthage
(c) IGN BD Carto
PDPG
ONEMA
Gestion : X:\SIG_DREAL\PRODUCTIONS\SERVICES\
PMPPIS_FEUTRY\classement_cours_eau_titre_article_
L214_17_CE\Tables
Carte_classement_cours_eau_L214_17_CE_Grande_alose_liste_1.wor
Date de réalisation : 16 mai 2012

Bassin Artois-Picardie

Cours d'eau classés au titre du 1° du I de l'article L214-17 du code de l'environnement

Examen des motifs de classement en liste 1

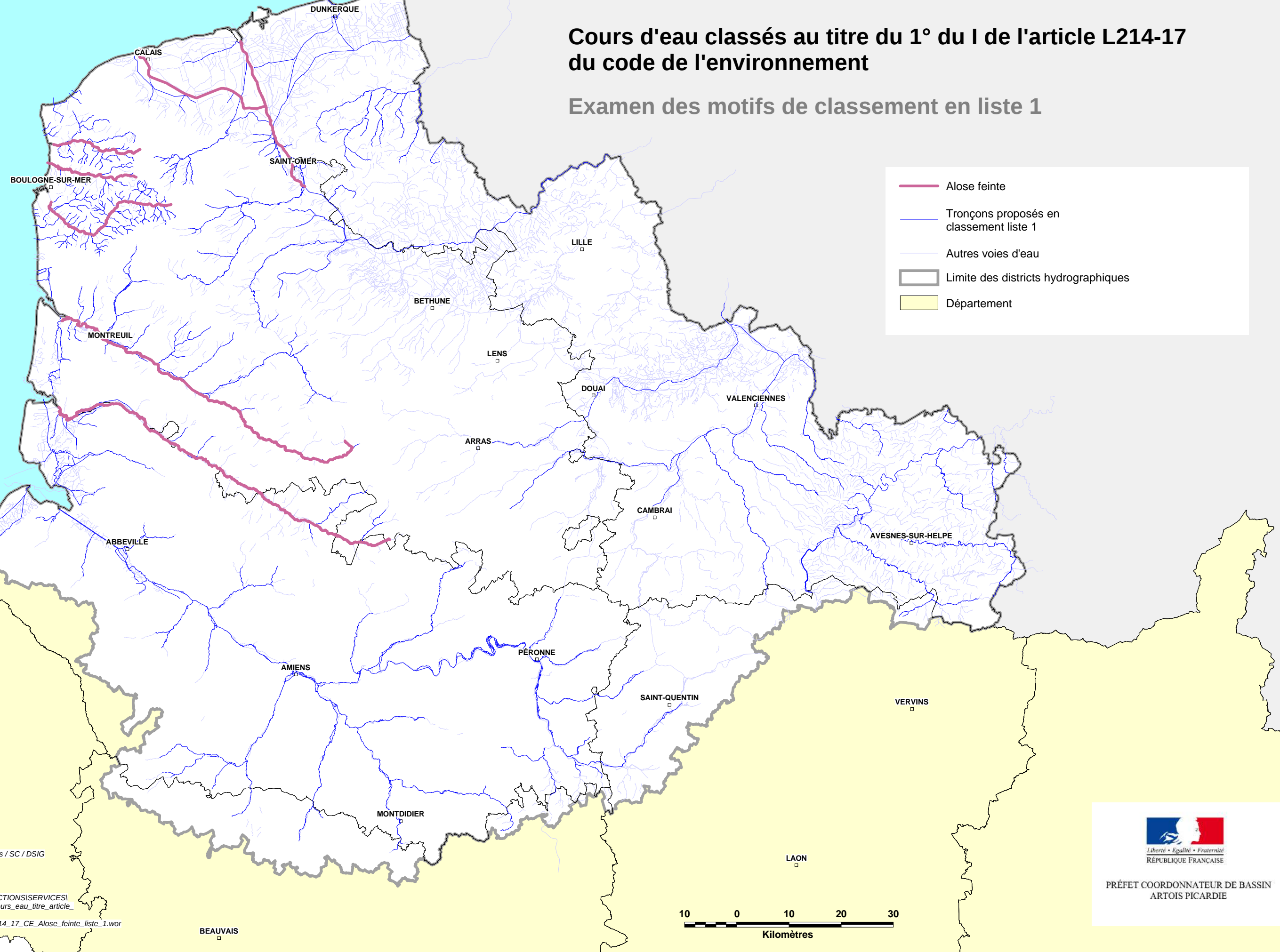

(c) SIG DREAL Nord Pas-de-Calais / SC / DSIG
(c) IGN BD Carthage
(c) IGN BD Carto
PDPG
ONEMA
Gestion : X:\SIG_DREAL\PRODUCTIONS\SERVICES\
PMPPIS_FEUTRY\classement_cours_eau_titre_article_
L214_17_CE\Tables
Carte_classement_cours_eau_L214_17_CE_Alose_feinte_liste_1.wor
Date de réalisation : 16 mai 2012

Liberté • Égalité • Fraternité
RÉPUBLIQUE FRANÇAISE
PRÉFET COORDONNATEUR DE BASSIN
ARTOIS PICARDIE

caractérisation du tronçon										motifs de classement							détail des espèces présentes (indicatif en l'état des connaissances février 2012) sur au moins une partie du tronçon							
code hydro cours d'eau	longueur du tronçon en m	LATNOEUD AM	LATNOEUD AV	LONNOEUD AM	LONNOEUD AV	nom du tronçon (seule la mention dans l'arrêté fait référence)	PKAMONTS EG	PKAVALSE GH	version BD Carthage	migrateurs amphihalins	très bon état	réservoir biologique sur le tronçon	réservoir biologique à proximité	enjeux_internatio	limite_ament	limite_aval	ANG	SAT	TRM	LPF	LPM	ALA	ALF	zone d'action prioritaire Anguille au moins pour partie du tronçon
E6380590	80,54	667209,8	667200,5	6983685,5	6983765,5	liaison ancre-Boulangerie	999919	1000000	2010	oui							oui							
E6380560	8218,16	668442,2	664634	6984361	6978558	Boulangerie	991781	1000000	2010	oui							oui							
E6370552	3959,58	674561,6	671412,1	6978699,5	6978734,5	Bras de Décharge Rd Ecl 13 Saily de Vanne Bras de Décharge au Conf Canal de la Somme	996040	1000000	2010	oui							oui							
E6360952	49,28	674539,4	674561,6	6978655,5	6978699,5	Bras de Décharge Rd Ecl 13 Saily Conf Canal de la Somme à la Vanne Bras de Décharge	999950	1000000	2010	oui							oui							
E6360552	2209,3	676499,1	676117,9	6980703	6978870	Bras de Décharge Rd Ecl 12 Mericourt Conf Canal de la Somme à la Vanne Bras de Décharge	997790	1000000	2010	oui							oui							
E6352061	540,85	685612,2	685747,8	6984113,5	6983601,5	fleuve la somme et marais annexes (Somme canalisée exclue)	999459	1000000	2010	oui						Bray sur Somme	oui							
E6352041	277,37	695250,5	695072,3	6969670,5	6969877	fleuve la somme et marais annexes (Somme canalisée exclue)	999722	1000000	2010	oui						Bray sur Somme	oui							
E6352031	712,54	695209,8	695045	6969591	6970203	fleuve la somme et marais annexes (Somme canalisée exclue)	999287	1000000	2010	oui						Bray sur Somme	oui							
E6352021	1089,08	695020,5	694944,8	6970843,5	6971830	fleuve la somme et marais annexes (Somme canalisée exclue)	998911	1000000	2010	oui						Bray sur Somme	oui							
E6352011	1275,02	695048,3	694862,9	6969997	6971210,5	fleuve la somme et marais annexes (Somme canalisée exclue)	998724	1000000	2010	oui						Bray sur Somme	oui							
E6352001	1445,65	694862,9	694736,5	6971210,5	6972612	fleuve la somme et marais annexes (Somme canalisée exclue)	998554	1000000	2010	oui						Bray sur Somme	oui							
E6351981	68,03	694498,1	694528,9	6974693	6974737	fleuve la somme et marais annexes (Somme canalisée exclue)	999932	1000000	2010	oui						Bray sur Somme	oui							
E6351971	203,52	694616,2	694432	6974340,5	6974427	fleuve la somme et marais annexes (Somme canalisée exclue)	999796	1000000	2010	oui						Bray sur Somme	oui							
E6351961	452	694505,6	694498,1	6974266,5	6974693	fleuve la somme et marais annexes (Somme canalisée exclue)	999547	1000000	2010	oui						Bray sur Somme	oui							
E6351951	610,1	694620,1	694498,1	6974210,5	6974693	fleuve la somme et marais annexes (Somme canalisée exclue)	999389	1000000	2010	oui						Bray sur Somme	oui							
E6351931	77,78	694847,2	694797,7	6975544	6975604	fleuve la somme et marais annexes (Somme canalisée exclue)	999921	1000000	2010	oui						Bray sur Somme	oui							
E6351921	108,47	694671,2	694767,3	6975535,5	6975554,5	fleuve la somme et marais annexes (Somme canalisée exclue)	999891	1000000	2010	oui						Bray sur Somme	oui							
E6351911	312,29	694626	694708	6975505,5	6975751	fleuve la somme et marais annexes (Somme canalisée exclue)	999687	1000000	2010	oui						Bray sur Somme	oui							
E6351901	643,31	694729,9	694796,1	6975385	6976005	fleuve la somme et marais annexes (Somme canalisée exclue)	999356	1000000	2010	oui						Bray sur Somme	oui							
E6351891	710,35	694495,2	694796,1	6975407	6976005	fleuve la somme et marais annexes (Somme canalisée exclue)	999289	1000000	2010	oui						Bray sur Somme	oui							
E6351881	402,68	694796,1	694917,1	6976005	6976385	fleuve la somme et marais annexes (Somme canalisée exclue)	999597	1000000	2010	oui						Bray sur Somme	oui							
E6351871	621,47	694846,3	694991,2	6975439	6976028,5	fleuve la somme et marais annexes (Somme canalisée exclue)	999378	1000000	2010	oui						Bray sur Somme	oui							
E6351861	231,64	694991,2	694942,8	6976028,5	6976208,5	fleuve la somme et marais annexes (Somme canalisée exclue)	999768	1000000	2010	oui						Bray sur Somme	oui							
E6351851	833,81	694495,2	694824,6	6975407	6976121	fleuve la somme et marais annexes (Somme canalisée exclue)	999166	1000000	2010	oui						Bray sur Somme	oui							
E6351831	198,56	695028,3	695224,4	6977459,5	6977482,5	fleuve la somme et marais annexes (Somme canalisée exclue)	999801	1000000	2010	oui						Bray sur Somme	oui							
E6351821	145,76	695201,7	695162,9	6977168	6977308,5	fleuve la somme et marais annexes (Somme canalisée exclue)	999854	1000000	2010	oui						Bray sur Somme	oui							
E6351811	292,76	695356	695323,5	6977686,5	6977972,5	fleuve la somme et marais annexes (Somme canalisée exclue)	999707	1000000	2010	oui						Bray sur Somme	oui							
E6351801	1213,19	695058,7	695354,5	6976918,5	6978010,5	fleuve la somme et marais annexes (Somme canalisée exclue)	998786	1000000	2010	oui						Bray sur Somme	oui							
E6351741	385,37	695700,2	695562,9	6979266	6979577	fleuve la somme et marais annexes (Somme canalisée exclue)	999614	1000000	2010	oui						Bray sur Somme	oui							
E6351731	676,08	695692,3	695577,4	6978920	6979516,5	fleuve la somme et marais annexes (Somme canalisée exclue)	999323	1000000	2010	oui						Bray sur Somme	oui							
E6351721	328,43	695614	695581,7	6979125,5	6979441,5	fleuve la somme et marais annexes (Somme canalisée exclue)	999671	1000000	2010	oui						Bray sur Somme	oui							
E6351711	817,65	695479,8	695559,9	6978612	6979227	fleuve la somme et marais annexes (Somme canalisée exclue)	999182	1000000	2010	oui						Bray sur Somme	oui							
E6351691	616,55	685524,9	685745,9	6983833,5	6983375,5	fleuve la somme et marais annexes (Somme canalisée exclue)	999383	1000000	2010	oui						Bray sur Somme	oui							
E6351681	695,21	685886,8	686308,1	6983369,5	6982961	fleuve la somme et marais annexes (Somme canalisée exclue)	999304	1000000	2010	oui						Bray sur Somme	oui							
E6351671	427,87	685912,3	685723,2	6983430	6983051	fleuve la somme et marais annexes (Somme canalisée exclue)	999571	1000000	2010	oui						Bray sur Somme	oui							
E6351661	498,33	685747,8	685773,8	6983601,5	6983125,5	fleuve la somme et marais annexes (Somme canalisée exclue)	999501	1000000	2010	oui						Bray sur Somme	oui							
E6351651	1779,21	685580,4	686364,2	6984488,5	6983085,5	fleuve la somme et marais annexes (Somme canalisée exclue)	998220	1000000	2010	oui						Bray sur Somme	oui							
E6351641	404,28	686312,5	685935,6	6985143	6985016	fleuve la somme et marais annexes (Somme canalisée exclue)	999595	1000000	2010	oui						Bray sur Somme	oui							
E6351631	310,03	685822,8	685935,6	6985262	6985016	fleuve la somme et marais annexes (Somme canalisée exclue)	999690	1000000	2010	oui						Bray sur Somme	oui							

caractérisation du tronçon										motifs de classement							détail des espèces présentes (indicatif en l'état des connaissances février 2012) sur au moins une partie du tronçon							
code hydro cours d'eau	longueur du tronçon en m	LATNOEUD AM	LATNOEUD AV	LONNOEUD AM	LONNOEUD AV	nom du tronçon (seule la mention dans l'arrêté fait référence)	PKAMONTS EG	PKAVALSE GH	version BD Carthage	migrateurs amphihalins	très bon état	réservoir biologique sur le tronçon	réservoir biologique à proximité	enjeux_inter natio	limite_ amont	limite_ aval	ANG	SAT	TRM	LPF	LPM	ALA	ALF	zone d'action prioritaire Anguille au moins pour partie du tronçon
E6351621	484,7	685822,8	685479,7	6985262	6984995	fleuve la somme et marais annexes (Somme canalisée exclue)	999515	1000000	2010	oui						Bray sur Somme	oui							
E6351611	656,68	685935,6	685580,4	6985016	6984488,5	fleuve la somme et marais annexes (Somme canalisée exclue)	999343	1000000	2010	oui						Bray sur Somme	oui							
E6351601	113,88	685580,4	685489,8	6984488,5	6984419,5	fleuve la somme et marais annexes (Somme canalisée exclue)	999885	1000000	2010	oui						Bray sur Somme	oui							
E6351591	587,89	685479,7	685489,8	6984995	6984419,5	fleuve la somme et marais annexes (Somme canalisée exclue)	999411	1000000	2010	oui						Bray sur Somme	oui							
E6351581	433,75	685489,8	685103,4	6984419,5	6984222,5	fleuve la somme et marais annexes (Somme canalisée exclue)	999566	1000000	2010	oui						Bray sur Somme	oui							
E6351491	1733,33	702804,5	702410,9	6964214,5	6962706,5	rivière la germaine	998266	1000000	2010	oui														
E6351421	1242,98	697652,5	697145,7	6966156	6967235,5	fleuve la somme et marais annexes (Somme canalisée exclue)	998757	1000000	2010	oui						Bray sur Somme	oui							
E6351371	892,73	694886,5	694809	6970369	6971250,5	fleuve la somme et marais annexes (Somme canalisée exclue)	999107	1000000	2010	oui						Bray sur Somme	oui							
E6351361	1087,03	694708	694530,3	6972787,5	6973726,5	fleuve la somme et marais annexes (Somme canalisée exclue)	998912	1000000	2010	oui						Bray sur Somme	oui							
E6351351	826,75	694528,9	694846,3	6974737	6975439	fleuve la somme et marais annexes (Somme canalisée exclue)	999173	1000000	2010	oui						Bray sur Somme	oui							
E6351341	2151,13	694905,3	695422,5	6976500	6978451,5	fleuve la somme et marais annexes (Somme canalisée exclue)	997848	1000000	2010	oui						Bray sur Somme	oui							
E6351331	1171,04	695205,3	694082	6980435,5	6980651,5	fleuve la somme et marais annexes (Somme canalisée exclue)	998828	1000000	2010	oui						Bray sur Somme	oui							
E6351321	281,11	692148,4	692045,1	6982279	6982470	fleuve la somme et marais annexes (Somme canalisée exclue)	999718	1000000	2010	oui						Bray sur Somme	oui							
E6351311	890,06	692129,3	692215,2	6982379,5	6983089	fleuve la somme et marais annexes (Somme canalisée exclue)	999109	1000000	2010	oui						Bray sur Somme	oui							
E6351301	1100,48	692129,3	692417,5	6982379,5	6983378,5	fleuve la somme et marais annexes (Somme canalisée exclue)	998899	1000000	2010	oui						Bray sur Somme	oui							
E6351291	2045,58	692417,5	691233,8	6983378,5	6983578,5	fleuve la somme et marais annexes (Somme canalisée exclue)	997954	1000000	2010	oui						Bray sur Somme	oui							
E6351281	1054,27	688515,8	687570,9	6983532	6983130,5	fleuve la somme et marais annexes (Somme canalisée exclue)	998945	1000000	2010	oui						Bray sur Somme	oui							
E6351271	296,71	687668,1	687570,9	6983394,5	6983130,5	fleuve la somme et marais annexes (Somme canalisée exclue)	999703	1000000	2010	oui						Bray sur Somme	oui							
E6351261	1288,38	688149,5	687058,2	6983470,5	6983484,5	fleuve la somme et marais annexes (Somme canalisée exclue)	998711	1000000	2010	oui						Bray sur Somme	oui							
E6351251	395,6	686990,9	686675,8	6984401,5	6984364,5	fleuve la somme et marais annexes (Somme canalisée exclue)	999604	1000000	2010	oui						Bray sur Somme	oui							
E6351241	668,75	687150,9	687060,6	6983699,5	6984250	fleuve la somme et marais annexes (Somme canalisée exclue)	999331	1000000	2010	oui						Bray sur Somme	oui							
E6351231	1521,9	687694,9	687017,8	6983604	6984501,5	fleuve la somme et marais annexes (Somme canalisée exclue)	998477	1000000	2010	oui						Bray sur Somme	oui							
E6351221	1232,97	691233,8	690063,1	6983578,5	6983293	fleuve la somme et marais annexes (Somme canalisée exclue)	998766	1000000	2010	oui						Bray sur Somme	oui							
E6351211	1226,53	690862,2	689695,3	6983486,5	6983427,5	fleuve la somme et marais annexes (Somme canalisée exclue)	998773	1000000	2010	oui						Bray sur Somme	oui							
E6351201	626,06	688692,7	688110,3	6983760,5	6983565,5	fleuve la somme et marais annexes (Somme canalisée exclue)	999373	1000000	2010	oui						Bray sur Somme	oui							
E6351191	3099,01	690391,2	687469,4	6983450,5	6983531	fleuve la somme et marais annexes (Somme canalisée exclue)	996901	1000000	2010	oui						Bray sur Somme	oui							
E6351181	2376,74	687570,9	686556	6983130,5	6984971	fleuve la somme et marais annexes (Somme canalisée exclue)	997623	1000000	2010	oui						Bray sur Somme	oui							
E6351171	628,26	685652,6	685278	6985233,5	6984777	fleuve la somme et marais annexes (Somme canalisée exclue)	999371	1000000	2010	oui						Bray sur Somme	oui							
E6351161	1413,54	685702,8	685098,8	6985263	6984267,5	fleuve la somme et marais annexes (Somme canalisée exclue)	998586	1000000	2010	oui						Bray sur Somme	oui							
E6351151	1211,09	686214,5	686285,6	6983122	6982059,5	fleuve la somme et marais annexes (Somme canalisée exclue)	998789	1000000	2010	oui						Bray sur Somme	oui							
E6351141	1132,54	686467,3	686473,4	6982870	6981813,5	fleuve la somme et marais annexes (Somme canalisée exclue)	998867	1000000	2010	oui						Bray sur Somme	oui							
E6351131	2716,74	685162	686507,9	6984057	6981763	fleuve la somme et marais annexes (Somme canalisée exclue)	997283	1000000	2010	oui						Bray sur Somme	oui							
E6351121	219,48	685040	685056,8	6982174	6982385,5	fleuve la somme et marais annexes (Somme canalisée exclue)	999780	1000000	2010	oui						Bray sur Somme	oui							
E6351111	349,58	684927,4	684784,9	6982432	6982133,5	fleuve la somme et marais annexes (Somme canalisée exclue)	999650	1000000	2010	oui						Bray sur Somme	oui							
E6351101	551,67	686407	685918,2	6981644	6981883	fleuve la somme et marais annexes (Somme canalisée exclue)	999448	1000000	2010	oui						Bray sur Somme	oui							
E6351091	853,18	685976	685268,6	6981622,5	6982009,5	fleuve la somme et marais annexes (Somme canalisée exclue)	999146	1000000	2010	oui						Bray sur Somme	oui							
E6351081	719,57	685129,1	684475,7	6982060,5	6982321	fleuve la somme et marais annexes (Somme canalisée exclue)	999280	1000000	2010	oui						Bray sur Somme	oui							
E6351071	1312,37	685609,6	684475,7	6982020,5	6982321	fleuve la somme et marais annexes (Somme canalisée exclue)	998687	1000000	2010	oui						Bray sur Somme	oui							
E6351061	2779,95	684611	682626,6	6982364,5	6982672,5	fleuve la somme et marais annexes (Somme canalisée exclue)	997220	1000000	2010	oui						Bray sur Somme	oui							
E6351051	1680,43	682616,5	682224,7	6982657,5	6981234,5	fleuve la somme et marais annexes (Somme canalisée exclue)	998319	1000000	2010	oui						Bray sur Somme	oui							

caractérisation du tronçon										motifs de classement							détail des espèces présentes (indicatif en l'état des connaissances février 2012) sur au moins une partie du tronçon							
code hydro cours d'eau	longueur du tronçon en m	LATNOEUD AM	LATNOEUD AV	LONNOEUD AM	LONNOEUD AV	nom du tronçon (seule la mention dans l'arrêté fait référence)	PKAMONTS EG	PKAVALSE GH	version BD Carthage	migrateurs amphihalins	très bon état	réservoir biologique sur le tronçon	réservoir biologique à proximité	enjeux_inter natio	limite amont	limite aval	ANG	SAT	TRM	LPF	LPM	ALA	ALF	zone d'action prioritaire Anguille au moins pour partie du tronçon
E5410921	154,78	604946,9	604917,1	7043674	7043824,5	la tringue des épinettes	999845	1000000	2010	oui		Bimoise, Course, Créquoise et Planquette				oui	oui	oui	oui					
E5410911	237,98	605578,9	605790,6	7045732,5	7045836	la tringue des épinettes	999762	1000000	2010	oui		Bimoise, Course, Créquoise et Planquette				oui	oui	oui	oui					
E5410900	4887,66	605424,6	605746,7	7041992,5	7045863,5	Tringue des Epinettes	995112	1000000	2010	oui		Bimoise, Course, Créquoise et Planquette				oui	oui	oui	oui					
E5410850	8164,39	607634,5	606890,4	7052255,5	7045626,5	Huitrepin	991835	1000000	2010	oui		Bimoise, Course, Créquoise et Planquette				oui	oui	oui	oui					
E5410800	4847,14	606937,3	607490,1	7044665	7041685,5	Tringue des Bas-Champs de l'Amont	995150	1000000	2010	oui		Bimoise, Course, Créquoise et Planquette				oui	oui	oui	oui					
E5410750	8509,73	610343,6	608017,5	7052174	7045111,5	Dordogne	991490	1000000	2010	oui		Bimoise, Course, Créquoise et Planquette				oui	oui	oui						
E5410730	2923,43	613701,9	611877,4	7045111	7043038	Fausse Course	997076	1000000	2010	oui	oui	Bimoise, Course, Créquoise et Planquette				oui	oui	oui	oui					
E5410724	625,64	615234,3	614855,3	7051338,5	7050955,5	Pisciculture de Beussent	999374	1000000	2010	oui	oui	Bimoise, Course, Créquoise et Planquette				oui	oui	oui	oui					
E5410710	499,1	616727,6	616459,3	7052774	7052458	Sources de M Chevalier	999500	1000000	2010	oui	oui	Bimoise, Course, Créquoise et Planquette				oui	oui	oui	oui					
E5410700	3824,22	617637,9	614262,7	7047608	7046433,5	Bimoise	996175	1000000	2010	oui	oui	Bimoise, Course, Créquoise et Planquette				oui	oui	oui						
E5410681	253,76	613818,1	613701,9	7045261	7045111	rivière la course	999746	1000000	2010	oui	oui	Bimoise, Course, Créquoise et Planquette				oui	oui	oui	oui					
E5410670	5981,45	620137,7	615425,1	7053327,5	7051446,5	Baillons	994018	1000000	2010	oui		Bimoise, Course, Créquoise et Planquette				oui	oui	oui					oui	
E5410650	2552,86	616916,4	616708,2	7056218	7054035,5	Carnoise	997447	1000000	2010	oui		Bimoise, Course, Créquoise et Planquette				oui	oui	oui						
E5410640	24377,38	618092,8	611434,1	7059914,5	7042741	Course	976027	1000000	2010	oui	oui	Bimoise, Course, Créquoise et Planquette				oui	oui	oui	oui				oui	
E5410620	4941,52	616429,9	612099,5	7040728,5	7042000	Nocq	995059	1000000	2010	oui		Bimoise, Course, Créquoise et Planquette				oui	oui	oui	oui					
E5410611	1347,84	616354,8	615450,4	7052416,5	7051487,5	rivière la course	998652	1000000	2010	oui		Bimoise, Course, Créquoise et Planquette				oui	oui	oui	oui					
E5410600	2720,28	612076,7	612737,5	7039270,5	7041484	Ruisseau de Montreuil	997279	1000000	2010	oui		Bimoise, Course, Créquoise et Planquette				oui	oui	oui	oui					
E5410590	3327,92	614338,6	613990,5	7050244,5	7047357,5	rivière des fontaines	996672	1000000	2010	oui	oui	Bimoise, Course, Créquoise et Planquette				oui	oui	oui						
E5410561	7309,3	620529,6	616120,1	7044861	7040144	Bras de Bronne	992689	1000000	2010	oui		Bimoise, Course, Créquoise et Planquette				oui	oui	oui	oui				oui	
E5401870	618,65	655260,7	654879	7030949	7030841,5	rivière la ternoise	999381	1000000	2010	oui		Erin				oui	oui	oui						
E5401320	811,62	655530	655034,2	7030280	7030875	Catherinette	999188	1000000	2010	oui		Erin				oui	oui	oui	oui					
E5401290	1004,83	650566	649960,1	7035364,5	7035950,5	Saint-Martin	998995	1000000	2010	oui		Erin				oui	oui	oui						
E5401261	39,18	639960,2	639935	7035883,5	7035853,5	rivière la ternoise	999960	1000000	2010	oui		Erin				oui	oui	oui	oui					
E5401240	152,72	636538,5	636567,2	7033939	7033789	Domwetz	999847	1000000	2010	oui		Erin				oui	oui	oui	oui					
E5401031	301,18	630295,9	630010,7	7031617,5	7031689,5	fleuve la canche	999698	1000000	2010	oui		Bimoise, Course, Créquoise et Planquette				oui	oui	oui	oui					
E5401021	147,53	633428,6	633357,5	7032582,5	7032453,5	rivière la ternoise	999852	1000000	2010	oui		Erin				oui	oui	oui	oui					
E5400920	3957,68	620142,1	616967,2	7037863,5	7039607,5	Clairvignon	996042	1000000	2010	oui		Bimoise, Course, Créquoise et Planquette				oui	oui	oui	oui					
E5400910	3000,6	627349,8	624620,8	7038874	7039269,5	rouet	996999	1000000	2010	oui		Bimoise, Course, Créquoise et Planquette				oui	oui	oui						
E5400900	6198,77	627961,8	625433,9	7045541,5	7040760	Embrienne	993801	1000000	2010	oui		Bimoise, Course, Créquoise et Planquette				oui	oui	oui					oui	
E5400860	2193,96	628561,8	628018,5	7043663,5	7042045,5	Surgeon	997806	1000000	2010	oui		Bimoise, Course, Créquoise et Planquette				oui	oui	oui						
E5400850	14804,09	632175	621791,3	7044605,5	7037390	Crequoise	985195	1000000	2010	oui	oui	Bimoise, Course, Créquoise et Planquette				oui	oui	oui					oui	
E5400800						ruisseau le fliers										oui								
E5400800						Fliez										oui			oui					
E5400800	66,02	601393,8	601343,7	7034499	7034456	ruisseau le fliers	998955	999021	2010	oui						oui								
E5400800	4131,57	625884,3	622524,9	7034895,5	7036547	Fliez	995314	999446	2010	oui		Bimoise, Course, Créquoise et Planquette				oui	oui	oui	oui					
E5400770	4336,94	636632,2	634116,2	7043446,5	7040688	riot le vasseur	995662	1000000	2010	oui	oui	Bimoise, Course, Créquoise et Planquette				oui	oui	oui						
E5400750	11809,51	634116,2	625603,9	7040688	7034689,5	Planquette	988189	1000000	2010	oui	oui	Bimoise, Course, Créquoise et Planquette				oui	oui	oui					oui	
E5400722	1573,34	631681,1	631313,5	7030764	7031744	Bras de Décharge de la Canche Dans la Ternoise	998426	1000000	2010	oui		Bimoise, Course, Créquoise et Planquette				oui	oui	oui	oui					
E5400710	1171,02	637952,4	637492,8	7035158	7034262	Pinchon	998828	1000000	2010	oui		Erin				oui	oui	oui						
E5400700	5354,22	648739	647291	7042655,5	7039007,5	Faux	994645	1000000	2010	oui		Erin				oui	oui	oui						
E5400680	2529,31	660858,8	659014,9	7022104,5	7020823,5	Berlencourt-le-Cauroy	997470	1000000	2010	oui		Bimoise, Course, Créquoise et Planquette				oui	oui	oui	oui					
E5400670	3961,14	650922,9	647992,8	7040975	7039021,5	Rivière d'Eps	996039	1000000	2010	oui		Erin				oui	oui	oui	oui					
E5400660	3007,63	650664,4	652241	7029825,5	7032126	Ruisseau de Ramecourt	996992	1000000	2010	oui		Erin				oui	oui	oui						
E5400650						Trou sans fond						Erin												
E5400650	39107,67	654879	629608,3	7030841,5	7031978	Ternoise	960890	1000000	2010	oui	oui	Erin				oui	oui	oui					oui	
E5400620	1015,55	648464,5	648739	7043418,5	7042655,5	re fontaine	998984	1000000	2010	oui		Erin				oui	oui	oui						
E5400600	3412,95	640668,5	637599,6	7028922,5	7028412,5	Rivière/Canche	996587	1000000	2010	oui		Bimoise, Course, Créquoise et Planquette			confluence à la Canche	oui	oui	oui	oui					

caractérisation du tronçon											motifs de classement							détail des espèces présentes (indicatif en l'état des connaissances février 2012) sur au moins une partie du tronçon							
code hydro cours d'eau	longueur du tronçon en m	LATNOEUD AM	LATNOEUD AV	LONNOEUD AM	LONNOEUD AV	nom du tronçon (seule la mention dans l'arrêté fait référence)	PKAMONTS EG	PKAVALSE GH	version BD Carthage	migrateurs amphihalins	très bon état	réservoir biologique sur le tronçon	réservoir biologique à proximité	enjeux_inter natio	limite amont	limite aval	ANG	SAT	TRM	LPF	LPM	ALA	ALF	zone d'action prioritaire Anguille au moins pour partie du tronçon	
E5400540	735,61	638173,8	637879,1	7027626	7028244,5	rau ferme Saint Valentin	999264	1000000	2010	oui			Bimoise, Course, Créquoise et Planquette			confluence à la Canche	oui	oui	oui	oui					
E54-003-						ruisseau Saint Vaast				oui			Bimoise, Course, Créquoise et Planquette				oui	oui	oui						
E54-003-						ruisseau ferme de la côte				oui			Bimoise, Course, Créquoise et Planquette				oui	oui	oui						
E54-003-	85318,52	657949,9	604675,7	7022659,5	7046346	La Canche	902885	988204	2010	oui			Bimoise, Course, Créquoise et Planquette				oui	oui	oui	oui	oui	oui	oui	oui	
E5390950	2113,56	601179,1	601328,3	7055307	7053312,5	ruisseau de camiers ou le rohard	997886	1000000	2010	oui							oui								
E5390930	6276,75	601292,1	601906	7055672	7049722,5	ruisseau de camiers ou le rohard	992770	999047	2010	oui							oui							oui	
E5390850	2272,92	601125,2	599065,3	7053645	7053425,5	ruisseau du Beau Rocher	996320	998593	2010	oui							oui							oui	
E5390810	1862,07	600920,6	599243,6	7055590	7055263,5	ruisseau Crevé	997284	999146	2010	oui							oui							oui	
E5390800	3779,1	601774,2	598783,6	7055827,5	7054642	ruisseau de Dannes	996220	1000000	2010	oui							oui							oui	
E5390750	4826,31	602768,5	598376,8	7061904,5	7061348,5	ruisseau de la Becque	995173	1000000	2010	oui							oui							oui	
E5390690	1006,4	599187,7	598246,6	7066892,5	7067087,5	ruisseau de ningles	998993	1000000	2010	oui							oui							oui	
E5390670	932,02	599272,2	598379,1	7066240	7066082	le Nocquet	999068	1000000	2010	oui							oui							oui	
E5390650	1229,03	599563,1	598422,8	7065646,5	7065911	ruisseau de la Planquette	998771	1000000	2010	oui							oui								
E5390600	3432,24	600965	598202,5	7064263,5	7063940	Warrenne	996567	1000000	2010	oui							oui							oui	
E5311170	203,38	601450,2	601324,3	7067035,5	7067191	fleuve la liane	999796	1000000	2010	oui							oui								
E5311160	2231	609277,8	609056,9	7064217	7062296	Château du Houret	997768	1000000	2010	oui							oui								
E5311140	3515,72	608493,5	606480,9	7065691	7063238	ruisseau de brucquedal	996484	1000000	2010	oui							oui								
E5311100	2777,79	606597,6	604536,4	7065962	7064394,5	ruisseau de la cour collette	997077	999855	2010	oui							oui								
E5311090	2110,45	605579,1	604175,6	7066325	7064999,5	ruisseau blanchard	997890	1000000	2010	oui							oui								
E5311050	2404,04	603650,9	601733	7069551	7068379,5	ruisseau de pont pitendal	997596	1000000	2010	oui							oui								
E5311040	1660,12	609707,2	608272,6	7069678	7069409	ruisseau de la quesnoye	998339	1000000	2010	oui							oui								
E5311000	1316,5	608251,9	608245,8	7059262	7060454,5	le Cat Cornu	998683	1000000	2010	oui							oui								
E5310990	3622,17	607338,6	608981,6	7059660,5	7062266,5	Château du Houret	996378	1000000	2010	oui							oui								
E5310970	1015,42	610946,4	610933,3	7058033	7058979,5	ruisseau des fontinelles	998984	1000000	2010	oui							oui								
E5310960	822,06	610239,4	610933,3	7058599,5	7058979,5	ruisseau la sappe	999177	1000000	2010	oui							oui								
E5310950	1126,5	610117,2	610723,8	7058921,5	7059633	Panehem	998873	1000000	2010	oui							oui								
E5310940	1278,84	611920,4	610856,5	7058927,5	7059361	Panehem	998721	1000000	2010	oui							oui								
E5310920	2094,99	612493,4	610843,3	7059919,5	7059572	Panehem	997904	1000000	2010	oui							oui								
E5310910	1806,77	610933,3	610239,2	7058979,5	7060373	rivière l'édre	998193	1000000	2010	oui							oui								
E5310900	1925,21	602420,6	604167,4	7060340	7060772,5	Longpré	998074	1000000	2010	oui							oui								
E5310890	1474,09	604698,4	604443,2	7059605,5	7060890	Longpré	998525	1000000	2010	oui							oui								
E5310880	1772,13	605652,9	604691,7	7059964,5	7061204	Longpré	998227	1000000	2010	oui							oui								
E5310870	1764,39	606602,6	605760,9	7060933	7062121,5	ruisseau des plats cailloux	998235	1000000	2010	oui							oui								
E5310860	1405,96	606812	605948,1	7061477	7062401	Ferme du Pont d'Aix	998594	1000000	2010	oui							oui								
E5310830	2867,23	609061,4	606678,9	7067143,5	7067433,5	le Lannoy	997132	1000000	2010	oui							oui								
E5310810	2903,04	603686,5	601634,3	7067707,5	7067745	ruisseau Saint-Leonard	997097	1000000	2010	oui							oui							oui	
E5310800	3468,87	600776	601471,8	7064500	7067134,5	ruisseau du Merlier	996631	1000000	2010	oui							oui								
E5310790	2435,01	609505,1	608000,1	7067611	7069085,5	la Quesnoye	997564	1000000	2010	oui							oui								
E5310780	1467,25	610454,3	609353,8	7069121	7069365	Pont Pierreux	998532	1000000	2010	oui							oui								
E5310760	1968,6	606408,7	606632,2	7071237	7069753	ruisseau des Prés Pourris	998031	1000000	2010	oui							oui								
E5310750	8619,03	607821,6	602259,6	7071296	7066572	ruisseau de la Corette	991380	1000000	2010	oui							oui							oui	
E5310740	2669,94	607085,5	605113,7	7065612	7063975	ruisseau le rieux	997330	1000000	2010	oui							oui								
E5310730	3709,65	608882,3	606355,7	7070475,5	7068958,5	ruisseau de bertenlaire	996290	1000000	2010	oui							oui								
E5310710	3432,12	607558,9	605022,4	7066534,5	7068128	ruisseau de tournes	996568	1000000	2010	oui							oui								
E5310700	3210,2	601187,4	603269,8	7063971	7065682,5	ruisseau de la Cachaine	996789	1000000	2010	oui							oui	oui	oui						

caractérisation du tronçon										motifs de classement							détail des espèces présentes (indicatif en l'état des connaissances février 2012) sur au moins une partie du tronçon							
code hydro cours d'eau	longueur du tronçon en m	LATNOEUD AM	LATNOEUD AV	LONNOEUD AM	LONNOEUD AV	nom du tronçon (seule la mention dans l'arrêté fait référence)	PKAMONTS EG	PKAVALSE GH	version BD Carthage	migrateurs amphihalins	très bon état	réservoir biologique sur le tronçon	réservoir biologique à proximité	enjeux_inter natio	limite_ amont	limite_ aval	ANG	SAT	TRM	LPF	LPM	ALA	ALF	zone d'action prioritaire Anguille au moins pour partie du tronçon
E5310660	2999,88	603112,1	604856,2	7059728,5	7061743	Ruisseau de Longpré	996999	1000000	2010	oui			Liane en amont de la confluence avec le ruisseau d'Ecames				oui							
E5310650	5988,14	603059,2	606160,6	7063209,5	7063305,5	Ruisseau d'Ecames	994011	1000000	2010	oui			Liane en amont de la confluence avec le ruisseau d'Ecames				oui							
E5310560	4949,42	612484,4	609491,2	7061231,5	7062122,5	Edre	995050	1000000	2010	oui			Liane en amont de la confluence avec le ruisseau d'Ecames				oui							
E5301240	1162,48	617282,7	618371,2	7070618,5	7070735	affluent rive droite du ruisseau d'Henneveux	998837	1000000	2010	oui			Liane en amont de la confluence avec le ruisseau d'Ecames			confluence au ruisseau d'Henneveux au niveau de la D253	oui							
E5301160	955,2	618357,7	617639,6	7065410,5	7065121	affluent rive droite du ruisseau de Desvre en aval immédiat de la D 253	999044	1000000	2010	oui			Liane en amont de la confluence avec le ruisseau d'Ecames				oui							
E5301140	3276,93	616937,1	614384,9	7066224	7066535,5	ruisseau de la fougère	996723	1000000	2010	oui			Liane en amont de la confluence avec le ruisseau d'Ecames				oui							
E5301130	678,89	614135,9	613579,9	7066647,5	7066611	ruisseau du fond de l'étang	999321	1000000	2010	oui			Liane en amont de la confluence avec le ruisseau d'Ecames				oui							
E5301120	2585,18	614738,5	612739,4	7064353,5	7065556,5	ruisseau du quéneval	997414	1000000	2010	oui			Liane en amont de la confluence avec le ruisseau d'Ecames				oui							
E5301110	1345	620584,8	619598,9	7064596,5	7065265,5	ruisseau de méneville	998654	1000000	2010	oui			Liane en amont de la confluence avec le ruisseau d'Ecames				oui							
E5301100	1235,69	619364,4	619482,8	7064121	7065126,5	ruisseau des pierrettes	998764	1000000	2010	oui			Liane en amont de la confluence avec le ruisseau d'Ecames				oui							
E5301080	750,04	620847,4	620130,9	7071010,5	7071026,5	les Burets	998858	999608	2010	oui			Liane en amont de la confluence avec le ruisseau d'Ecames				oui							
E5301070	871,73	620083,3	619831,9	7071918,5	7071139	Commune Robache	999128	1000000	2010	oui			Liane en amont de la confluence avec le ruisseau d'Ecames				oui							
E5301060	1260,77	619628,2	619364,2	7072598	7071503,5	ruisseau de sainte-marguerite	998739	1000000	2010	oui			Liane en amont de la confluence avec le ruisseau d'Ecames				oui							
E5301021	897,77	619586,4	619246,4	7066874	7067577,5	ruisseau de méneville	999102	1000000	2010	oui			Liane en amont de la confluence avec le ruisseau d'Ecames				oui							
E5301001	125,37	618605,3	618485,1	7068128,5	7068099,5	fleuve la liane	999874	1000000	2010	oui	oui		Liane en amont de la confluence avec le ruisseau d'Ecames				oui							
E5300990	883,32	617817,6	618634,6	7066692,5	7066846	ruisseau de la cailleuse	998825	999709	2010	oui			Liane en amont de la confluence avec le ruisseau d'Ecames				oui							
E5300980	2984,09	619061,8	618494,9	7065825,5	7068074,5	ruisseau de la rivièrette	997016	1000000	2010	oui			Liane en amont de la confluence avec le ruisseau d'Ecames			confluence à la Liane	oui							
E5300930	948,83	612124,2	611911,9	7068125,5	7067241	le Hamel	999050	1000000	2010	oui			Liane en amont de la confluence avec le ruisseau d'Ecames				oui							
E5300920	1311,88	611207,8	611439,6	7068754	7067655,5	ruisseau du grand crocq	998688	1000000	2010	oui			Liane en amont de la confluence avec le ruisseau d'Ecames				oui							
E5300910	956,31	609920,3	610756,6	7066821,5	7066909,5	la Lombarderie	999043	1000000	2010	oui			Liane en amont de la confluence avec le ruisseau d'Ecames				oui							
E5300900	2182,64	610492,3	611597,4	7064458	7063698	Source du Droret	997817	1000000	2010	oui			Liane en amont de la confluence avec le ruisseau d'Ecames				oui							
E5300890	1748,71	609652,3	611242,6	7067163,5	7066930,5	la Lombarderie	998251	1000000	2010	oui			Liane en amont de la confluence avec le ruisseau d'Ecames				oui							
E5300880	2020,86	610133,4	611737,4	7067806,5	7066696,5	ruisseau de la lombarderie	997979	1000000	2010	oui			Liane en amont de la confluence avec le ruisseau d'Ecames				oui							
E5300870	1088,56	610946,4	611957,7	7066177,5	7066144	ruisseau baudin	998911	1000000	2010	oui			Liane en amont de la confluence avec le ruisseau d'Ecames				oui							
E5300860	2819	609235,8	611024,4	7066491,5	7064628,5	Thienganne	997180	1000000	2010	oui			Liane en amont de la confluence avec le ruisseau d'Ecames				oui							
E5300840	825,56	616394,3	616284,8	7062276,5	7063044	Ferme de Lioette	999174	1000000	2010	oui			Liane en amont de la confluence avec le ruisseau d'Ecames				oui							
E5300830	3901,47	617410,9	614194,5	7062875	7063366,5	Ruisseau de Sainte-Gertrude	996098	1000000	2010	oui			Liane en amont de la confluence avec le ruisseau d'Ecames				oui							
E5300820	1484,76	616866,8	615519,4	7063795	7063666,5	Ferme Sainte-Gertrude	998514	1000000	2010	oui			Liane en amont de la confluence avec le ruisseau d'Ecames				oui							
E5300810	1902,22	614341,2	613374,5	7062267,5	7063568	le Tourlincthun	998097	1000000	2010	oui			Liane en amont de la confluence avec le ruisseau d'Ecames				oui							
E5300800	4662,88	615640,7	611980	7062042	7063914,5	Ruisseau de la Halle	995337	1000000	2010	oui	oui		Liane en amont de la confluence avec le ruisseau d'Ecames				oui							
E5300790	1740,92	621072	620065,7	7070978,5	7069689,5	les Fonds	998259	1000000	2010	oui			Liane en amont de la confluence avec le ruisseau d'Ecames				oui							
E5300770	966,48	618860,4	618243,7	7072464,5	7071748	ruisseau le petit corroy	999033	1000000	2010	oui			Liane en amont de la confluence avec le ruisseau d'Ecames				oui							
E5300760	2000,13	617792,5	616863	7063682	7065132,5	Lene	998000	1000000	2010	oui			Liane en amont de la confluence avec le ruisseau d'Ecames				oui							
E5300750	6168,9	618443,8	613859,1	7064238,5	7067003,5	Ruisseau de Desvres- la Lène	993831	1000000	2010	oui			Liane en amont de la confluence avec le ruisseau d'Ecames				oui							
E5300740	2484,22	620802	619058,8	7069162,5	7070368,5	rivière d'henneveux	997515	1000000	2010	oui			Liane en amont de la confluence avec le ruisseau d'Ecames				oui							
E5300730	2903,2	618621,8	619033,2	7072611,5	7070289	ruisseau le grand corroy	997097	1000000	2010	oui			Liane en amont de la confluence avec le ruisseau d'Ecames				oui							
E5300720	3987,91	621393	622190,9	7070991	7068029,5	cervois	996012	1000000	2010	oui			Liane en amont de la confluence avec le ruisseau d'Ecames				oui							
E5300710	3981,33	614038,5	610690,2	7061449,5	7062909	ruisseau de wierre au bois	996019	1000000	2010	oui			Liane en amont de la confluence avec le ruisseau d'Ecames				oui							
E5300700	5964,48	619294,5	617764,7	7072250	7068255,5	Ruisseau de Lamy	994036	1000000	2010	oui			Liane en amont de la confluence avec le ruisseau d'Ecames				oui							



PRÉFET COORDONNATEUR DE BASSIN
ARTOIS-PICARDIE

Direction régionale de l'environnement, de l'aménagement et du logement
44, rue de Tournai
59019 Lille cedex
Tél. 03 20 13 48 48 – Fax. 03 20 13 48 78
www.nord-pas-de-calais.developpement-durable.gouv.fr